

Bir client(müşteri) bilgisayarının domain'e katılabilmesi için olması gerekenler

- Yetkili Administrator kullanıcısı ve şifresi olmalı
- Client makine ile DC aynı ağda olmalı
- Client makineye mantıklı onu tanımlayan bir isim verilmeli
- Client makinenin ip nosu sabitlenmeli

Client bilgisayarı domain'e katmak için:

1_client bilgisayarın ip değerleri sabitlenir

Masaüstünde My Network Places sağ tıklanarak Properties'e girilir.

Local Area Connection üzerinde sağ tıklanarak Properties'e girilir.

TCP/IP secili iken Properties tıklanır.

Gelen TCP/IP ayarları penceresinde Preferred DNS Server kısmına DNS Server adresi yazılır. Biz DNS olarak DC bilgisayarını kullandığımız için onun adresini giriyoruz.

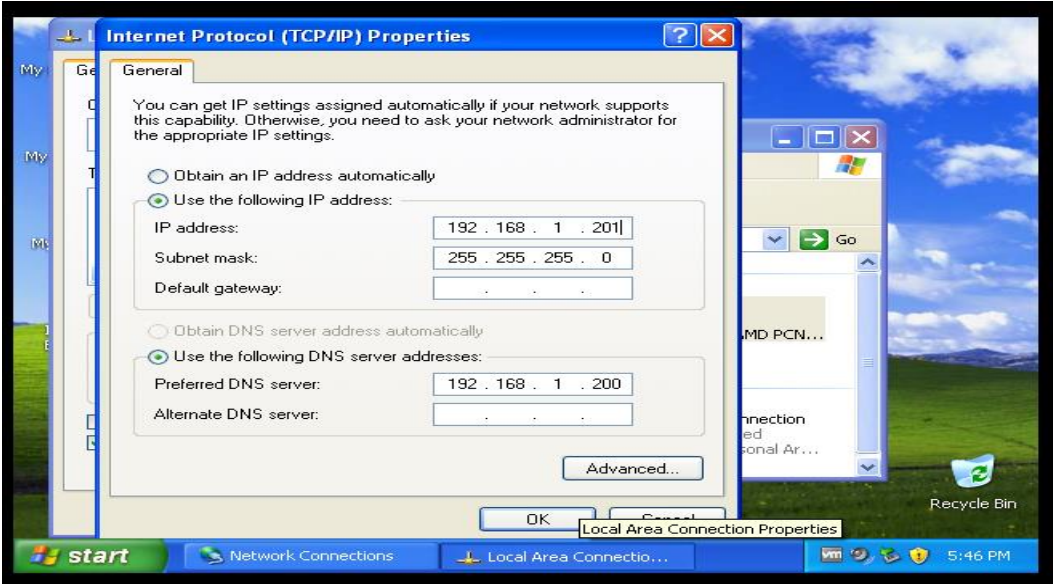

2_client bilgisayara mantıklı bir bilgisayar adı verilir. Biz adını klon1 veriyoruz.

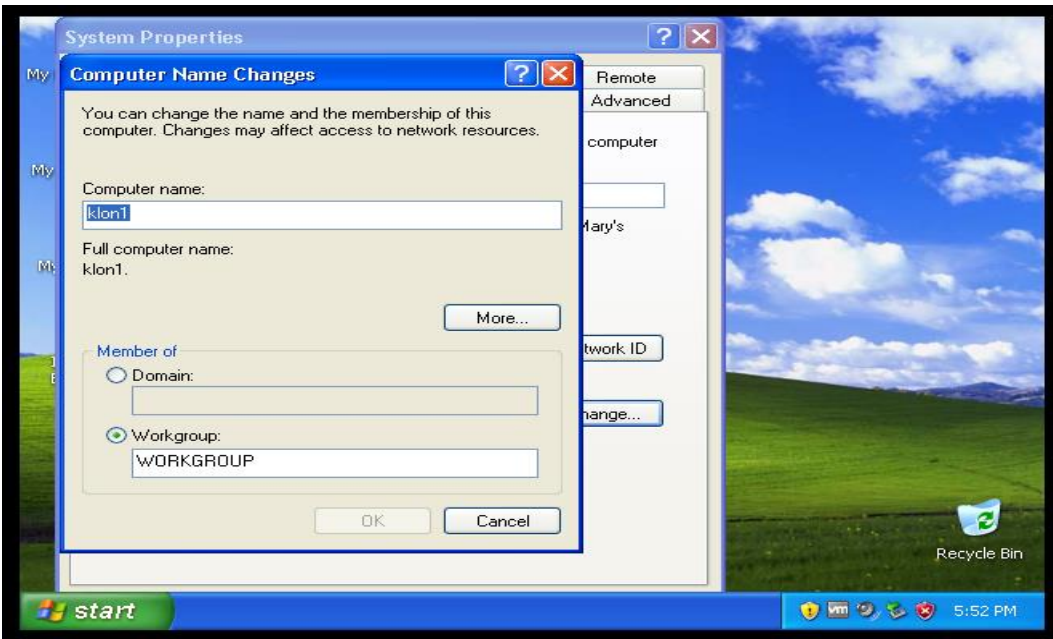

Computer Name tabına geçilir. Ve Change butonuna tıklanır. Gelen Computer Name Changes penceresinde Member Of bölümünden Domain seçeneği seçilerek domain adı kutucuğa girilir. Bizim domain adımız test.local olduğu için biz bu şekilde girdik.

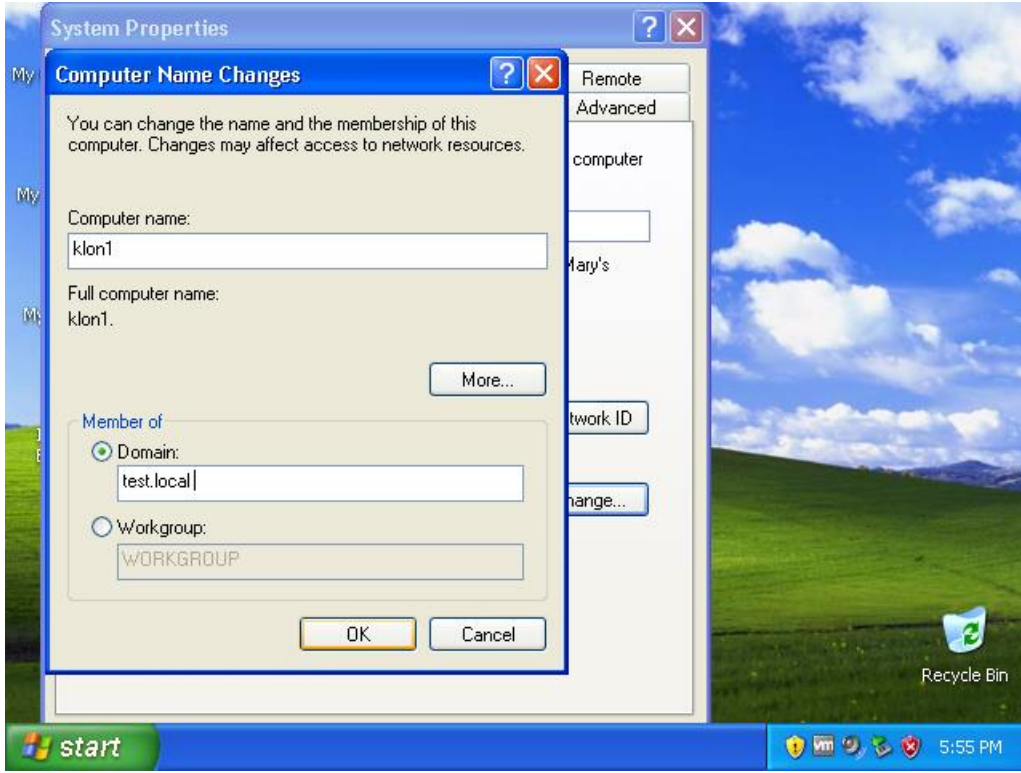

Karşımıza bizi domaine katmakla yetkili kullanıcı adı ve şifreyi gireceğimiz ekran gelir. Biz administrator kullanıcı adımızı ve şifremizi girip işlemi OK ile onaylıyoruz.

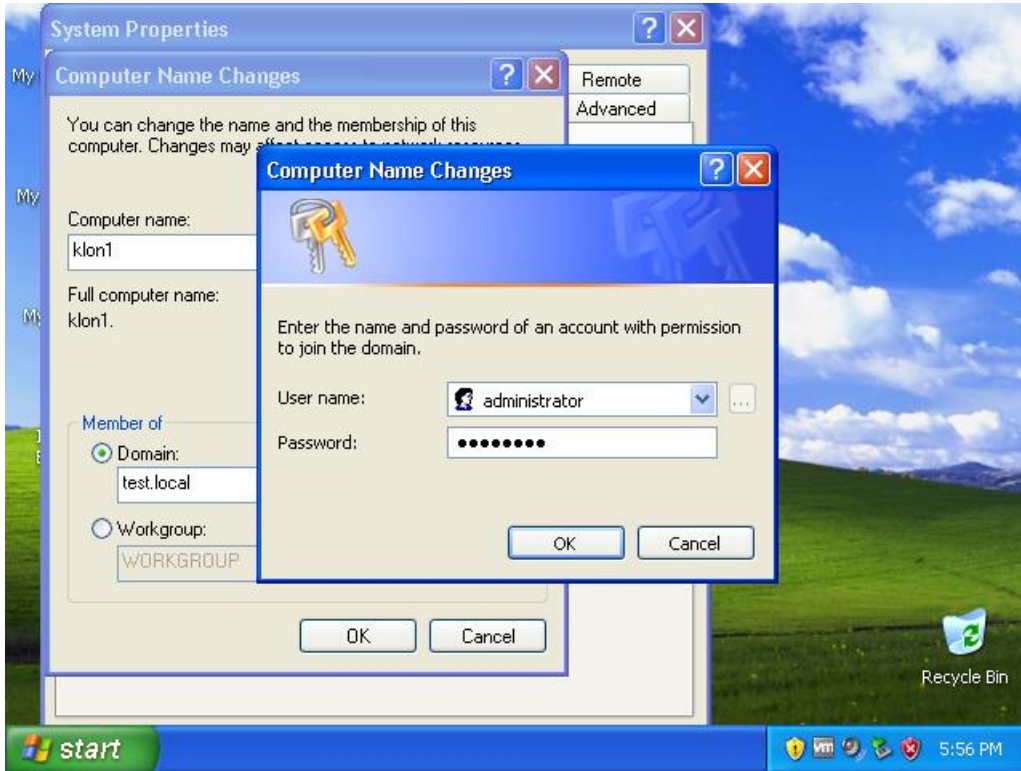

Domain'e katılma gerçekleşikten sonra karşımıza "Welcome to test.local domain" mesajı geldi. OK ile mesajı kabul ettik. Computer Name Changes penceresinde de OK ile onayladığımızda bizden bilgisayarımızı yeniden başlatmamızı ister. Yes ile kabul ederek bilgisayarı yeniden başlatırız

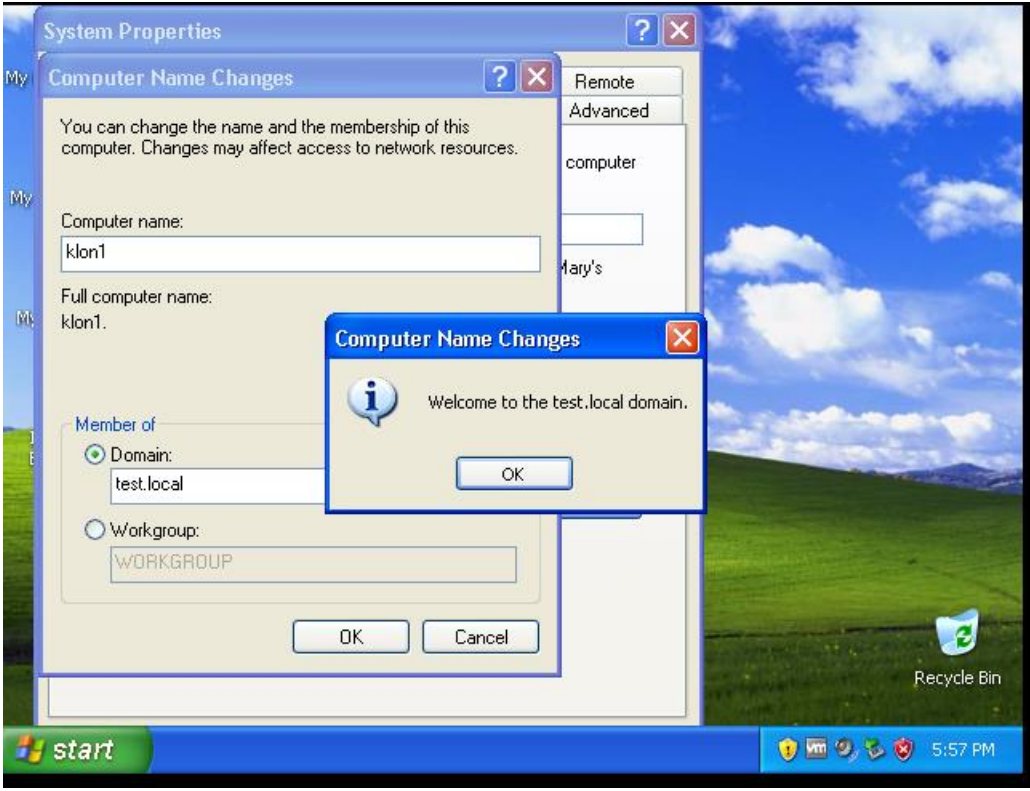

Bilgisayarı yeniden başlattığınızda Logon diyalog kutusundaki Log on To kısmında hem domain adı hem de BilgisayarAdınız(This Computer) seçenekleri gelir. Domain ortamında logon olmak için Logon diyalog kutusunda domain adı seçilir. User Name kutusuna domain'de açılmış kullanıcı adınızı password kutusuna da şifrenizi yazarak OK butonuna tıklayıp logon süreci başlatılmış olur.